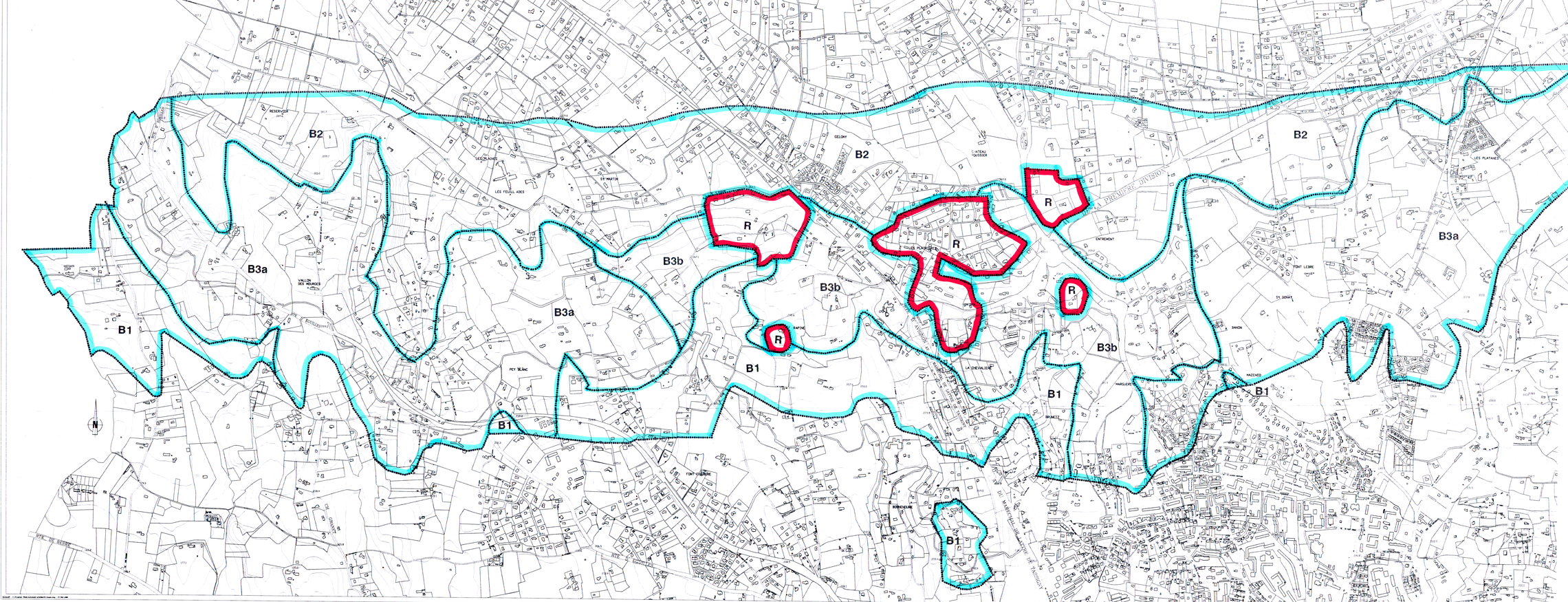

Approuvé par arrêté préfectoral le 17 Mai 2001

COMMUNE D' AIX EN PROVENCE

PLAN DE PREVENTION DES RISQUES NATURELS PREVISIBLES (P.P.R.)

MOUVEMENTS DE TERRAIN

- 2 - DOCUMENT GRAPHIQUE

Echelle: 1/5 000°